

Сообщение о возможном установлении публичного сервитута

Министерством имущественных отношений Московской области рассматривается ходатайство ПАО «Россети Московский регион» об установлении публичного сервитута на землях неразграниченной государственной собственности, расположенных в кадастровом квартале **50:22:0020101** и частях земельных участков с кадастровыми номерами **50:22:0000000:112158, 50:22:0000000:120717, 50:22:0000000:122639, 50:22:0000000:124056, 50:22:0000000:124117, 50:22:0000000:96693, 50:22:0020101:11684, 50:22:0020101:11686, 50:22:0020101:8378, 50:22:0040602:11254, 50:22:0040602:11255, 50:22:0040602:11256, 50:22:0040602:11258, 50:22:0040602:11263, 50:22:0040602:13, 50:22:0040602:15, 50:22:0040602:16, 50:22:0040602:6, 50:22:0040602:8215,** расположенных на территории городского округа Люберцы Московской области в целях реконструкции и эксплуатации объекта электросетевого хозяйства регионального значения «КВЛ 110 кВ Красково-Болятино», входящую в состав электросетевого комплекса «Подстанция 110кВ «Красково» № 2 с линиями электропередачи».

Заявления правообладателей земельных участков об учете их прав (обременений) с копиями подтверждающих документов могут быть направлены в Минмособлимущество в течение 15 дней со дня опубликования настоящего сообщения по адресу электронной почты: **KobzevDmO@mosreg.ru** по следующей форме:

Заявление об учете прав (обременений) на земельный участок				
ФИО правообладателя	Кадастровый номер земельного участка	вид права	основание возникновения права	почтовый адрес и/или адрес электронной почты правообладателя

Приложение: копия документа, подтверждающего право на земельный участок

*Ознакомиться с поступившим ходатайством об установлении публичного сервитута, перечнем земельных участков, описанием местоположения границ публичного сервитута можно на сайтах: www.mio.mosreg.ru и [сайт муниципального образования].

ГРАФИЧЕСКОЕ ОПИСАНИЕ
местоположения границ населенных пунктов, территориальных
зон, особо охраняемых природных территорий, зон с особыми
условиями использования территории

*Публичный сервитут в отношении земель и земельных участков в целях реконструкции и эксплуатации
объекта электросетевого хозяйства «КВЛ 110 кВ Красково-Болятино»*

(наименование объекта, местоположение границ которого описано (далее - объект))

Раздел 1

Сведения об объекте

№ п/п	Характеристики объекта	Описание характеристик
1	2	3
1	Местоположение объекта	Московская область, Люберцы городской округ. 140060, Московская область, Люберцы городской округ, поселок городского типа Мирный. 140060, Московская область, Люберцы городской округ, поселок городского типа Октябрьский.
2	Площадь объекта ± величина погрешности определения площади (P ± ΔP)	30 444 ± 61 м ²
3	Иные характеристики объекта	Вид объекта реестра границ: Граница публичного сервитута Кадастровый номер квартала: 50:22:0000000 Вид или наименование публичного сервитута по документу: Публичный сервитут в отношении земель и земельных участков в целях реконструкции и эксплуатации объекта электросетевого хозяйства «КВЛ 110 кВ Красково-Болятино» Орган, принявший решение об установлении публичного сервитута: Министерство имущественных отношений Московской области Цель установления публичного сервитута: в целях реконструкции и эксплуатации объекта электросетевого хозяйства «КВЛ 110 кВ Красково-Болятино» Срок публичного сервитута: продолжительность: 588 месяцев Обладатель публичного сервитута: Юридическое лицо, зарегистрированное в Российской Федерации Публичное акционерное общество «Россети Московский регион» (ИНН: 5036065113, ОГРН: 1057746555811, адрес эл. почты: client@rossetimr.ru, почтовый адрес: 115114, г. Москва, 2-й Павелецкий пр., д. 3, стр. 2).

Раздел 2

Сведения о местоположении границ объекта

1. Система координат МСК-50, зона 2					
2. Сведения о характерных точках границ объекта					
Обозначение характерных точек границ	Координаты, м		Метод определения координат характерной точки	Средняя квадратическая погрешность положения характерной точки (Mt), м	Описание обозначения точки на местности (при наличии)
	X	Y			
1	2	3	4	5	6
1	452 398,57	2 217 447,52	Аналитический метод	0,10	—
2	452 399,94	2 217 436,04	Аналитический метод	0,10	—
3	452 400,75	2 217 433,15	Аналитический метод	0,10	—
4	452 401,47	2 217 430,54	Аналитический метод	0,10	—
5	452 402,14	2 217 427,86	Аналитический метод	0,10	—
6	452 402,77	2 217 425,12	Аналитический метод	0,10	—
7	452 403,32	2 217 422,35	Аналитический метод	0,10	—
8	452 403,85	2 217 419,48	Аналитический метод	0,10	—
9	452 404,37	2 217 416,56	Аналитический метод	0,10	—
10	452 404,91	2 217 413,61	Аналитический метод	0,10	—
11	452 405,46	2 217 410,68	Аналитический метод	0,10	—
12	452 405,98	2 217 407,80	Аналитический метод	0,10	—
13	452 406,45	2 217 404,89	Аналитический метод	0,10	—
14	452 406,93	2 217 401,92	Аналитический метод	0,10	—
15	452 407,44	2 217 398,94	Аналитический метод	0,10	—
16	452 407,96	2 217 395,97	Аналитический метод	0,10	—
17	452 408,49	2 217 392,96	Аналитический метод	0,10	—
18	452 409,14	2 217 389,85	Аналитический метод	0,10	—
19	452 409,90	2 217 386,77	Аналитический метод	0,10	—
20	452 410,77	2 217 383,76	Аналитический метод	0,10	—
21	452 411,65	2 217 380,83	Аналитический метод	0,10	—
22	452 412,59	2 217 377,87	Аналитический метод	0,10	—
23	452 413,58	2 217 374,96	Аналитический метод	0,10	—
24	452 414,59	2 217 372,10	Аналитический метод	0,10	—
25	452 415,60	2 217 369,28	Аналитический метод	0,10	—
26	452 416,61	2 217 366,44	Аналитический метод	0,10	—
27	452 417,64	2 217 363,58	Аналитический метод	0,10	—
28	452 418,69	2 217 360,74	Аналитический метод	0,10	—
29	452 419,78	2 217 357,88	Аналитический метод	0,10	—
30	452 420,90	2 217 355,04	Аналитический метод	0,10	—
31	452 422,04	2 217 352,20	Аналитический метод	0,10	—
32	452 423,24	2 217 349,37	Аналитический метод	0,10	—
33	452 424,48	2 217 346,57	Аналитический метод	0,10	—
34	452 425,72	2 217 343,81	Аналитический метод	0,10	—
35	452 426,98	2 217 341,03	Аналитический метод	0,10	—
36	452 428,31	2 217 338,25	Аналитический метод	0,10	—
37	452 429,68	2 217 335,48	Аналитический метод	0,10	—
38	452 431,11	2 217 332,74	Аналитический метод	0,10	—
39	452 432,59	2 217 330,04	Аналитический метод	0,10	—
40	452 434,07	2 217 327,43	Аналитический метод	0,10	—
41	452 435,52	2 217 324,84	Аналитический метод	0,10	—
42	452 437,04	2 217 322,20	Аналитический метод	0,10	—
43	452 438,61	2 217 319,67	Аналитический метод	0,10	—
44	452 440,12	2 217 317,23	Аналитический метод	0,10	—
45	452 441,63	2 217 314,80	Аналитический метод	0,10	—
46	452 443,12	2 217 312,42	Аналитический метод	0,10	—
47	452 444,78	2 217 309,64	Аналитический метод	0,10	—

Раздел 2

Сведения о местоположении границ объекта

1	2	3	4	5	6
48	452 446,82	2 217 307,28	Аналитический метод	0,10	—
49	452 448,49	2 217 305,24	Аналитический метод	0,10	—
50	452 451,33	2 217 301,76	Аналитический метод	0,10	—
51	452 457,15	2 217 297,28	Аналитический метод	0,10	—
52	452 464,62	2 217 294,47	Аналитический метод	0,10	—
53	452 467,31	2 217 293,46	Аналитический метод	0,10	—
54	452 471,72	2 217 291,86	Аналитический метод	0,10	—
55	452 473,71	2 217 290,83	Аналитический метод	0,10	—
56	452 479,03	2 217 287,58	Аналитический метод	0,10	—
57	452 480,16	2 217 286,78	Аналитический метод	0,10	—
58	452 482,49	2 217 285,12	Аналитический метод	0,10	—
59	452 484,82	2 217 283,47	Аналитический метод	0,10	—
60	452 487,14	2 217 281,80	Аналитический метод	0,10	—
61	452 489,50	2 217 280,07	Аналитический метод	0,10	—
62	452 491,91	2 217 278,35	Аналитический метод	0,10	—
63	452 494,34	2 217 276,66	Аналитический метод	0,10	—
64	452 496,73	2 217 274,97	Аналитический метод	0,10	—
65	452 499,12	2 217 273,25	Аналитический метод	0,10	—
66	452 501,43	2 217 271,57	Аналитический метод	0,10	—
67	452 503,75	2 217 269,71	Аналитический метод	0,10	—
68	452 506,26	2 217 267,88	Аналитический метод	0,10	—
69	452 508,67	2 217 266,11	Аналитический метод	0,10	—
70	452 511,07	2 217 264,34	Аналитический метод	0,10	—
71	452 513,45	2 217 262,57	Аналитический метод	0,10	—
72	452 515,82	2 217 260,77	Аналитический метод	0,10	—
73	452 518,22	2 217 258,95	Аналитический метод	0,10	—
74	452 520,59	2 217 257,15	Аналитический метод	0,10	—
75	452 522,98	2 217 255,32	Аналитический метод	0,10	—
76	452 525,45	2 217 253,49	Аналитический метод	0,10	—
77	452 527,74	2 217 251,86	Аналитический метод	0,10	—
78	452 529,89	2 217 250,05	Аналитический метод	0,10	—
79	452 532,28	2 217 248,18	Аналитический метод	0,10	—
80	452 534,63	2 217 246,35	Аналитический метод	0,10	—
81	452 537,02	2 217 244,57	Аналитический метод	0,10	—
82	452 539,41	2 217 242,81	Аналитический метод	0,10	—
83	452 541,78	2 217 241,13	Аналитический метод	0,10	—
84	452 543,84	2 217 239,69	Аналитический метод	0,10	—
85	452 545,57	2 217 238,22	Аналитический метод	0,10	—
86	452 548,79	2 217 236,06	Аналитический метод	0,10	—
87	452 553,37	2 217 233,45	Аналитический метод	0,10	—
88	452 557,80	2 217 230,91	Аналитический метод	0,10	—
89	452 560,60	2 217 229,17	Аналитический метод	0,10	—
90	452 567,38	2 217 218,90	Аналитический метод	0,10	—
91	452 572,71	2 217 211,64	Аналитический метод	0,10	—
92	452 580,26	2 217 201,97	Аналитический метод	0,10	—
93	452 586,86	2 217 195,23	Аналитический метод	0,10	—
94	452 593,86	2 217 189,01	Аналитический метод	0,10	—
95	452 603,39	2 217 181,47	Аналитический метод	0,10	—
96	452 610,36	2 217 175,95	Аналитический метод	0,10	—
97	452 619,32	2 217 168,33	Аналитический метод	0,10	—
98	452 625,91	2 217 162,32	Аналитический метод	0,10	—
99	452 634,98	2 217 154,21	Аналитический метод	0,10	—
100	452 650,04	2 217 142,89	Аналитический метод	0,10	—
101	452 660,94	2 217 137,09	Аналитический метод	0,10	—
102	452 677,35	2 217 129,19	Аналитический метод	0,10	—

Раздел 2

Сведения о местоположении границ объекта

1	2	3	4	5	6
103	452 685,59	2 217 125,56	Аналитический метод	0,10	—
104	452 696,77	2 217 120,94	Аналитический метод	0,10	—
105	452 708,52	2 217 116,55	Аналитический метод	0,10	—
106	452 716,42	2 217 113,99	Аналитический метод	0,10	—
107	452 724,05	2 217 111,25	Аналитический метод	0,10	—
108	452 727,28	2 217 109,67	Аналитический метод	0,10	—
109	452 752,45	2 217 094,30	Аналитический метод	0,10	—
110	452 763,32	2 217 086,49	Аналитический метод	0,10	—
111	452 781,21	2 217 073,23	Аналитический метод	0,10	—
112	452 791,50	2 217 065,58	Аналитический метод	0,10	—
113	452 797,87	2 217 061,70	Аналитический метод	0,10	—
114	452 802,48	2 217 061,41	Аналитический метод	0,10	—
115	452 807,15	2 217 061,74	Аналитический метод	0,10	—
116	452 828,89	2 217 065,58	Аналитический метод	0,10	—
117	452 830,35	2 217 064,82	Аналитический метод	0,10	—
118	452 889,30	2 217 022,98	Аналитический метод	0,10	—
119	452 928,61	2 216 995,21	Аналитический метод	0,10	—
120	452 940,30	2 216 986,72	Аналитический метод	0,10	—
121	452 941,16	2 216 985,73	Аналитический метод	0,10	—
122	452 941,43	2 216 984,69	Аналитический метод	0,10	—
123	452 941,80	2 216 980,50	Аналитический метод	0,10	—
124	452 942,54	2 216 978,25	Аналитический метод	0,10	—
125	452 943,75	2 216 974,60	Аналитический метод	0,10	—
126	452 946,04	2 216 971,59	Аналитический метод	0,10	—
127	452 950,18	2 216 968,55	Аналитический метод	0,10	—
128	452 954,41	2 216 966,27	Аналитический метод	0,10	—
129	452 985,15	2 216 952,39	Аналитический метод	0,10	—
130	453 021,07	2 216 923,08	Аналитический метод	0,10	—
131	453 030,42	2 216 915,54	Аналитический метод	0,10	—
132	453 044,73	2 216 905,35	Аналитический метод	0,10	—
133	453 047,58	2 216 900,76	Аналитический метод	0,10	—
134	453 059,80	2 216 892,06	Аналитический метод	0,10	—
135	453 065,88	2 216 890,31	Аналитический метод	0,10	—
136	453 100,80	2 216 865,45	Аналитический метод	0,10	—
137	453 117,68	2 216 852,07	Аналитический метод	0,10	—
138	453 183,15	2 216 800,14	Аналитический метод	0,10	—
139	453 206,06	2 216 786,58	Аналитический метод	0,10	—
140	453 240,21	2 216 760,74	Аналитический метод	0,10	—
141	453 337,55	2 216 692,63	Аналитический метод	0,10	—
142	453 344,25	2 216 688,17	Аналитический метод	0,10	—
143	453 346,28	2 216 687,57	Аналитический метод	0,10	—
144	453 349,28	2 216 687,14	Аналитический метод	0,10	—
145	453 354,59	2 216 686,90	Аналитический метод	0,10	—
146	453 364,46	2 216 686,81	Аналитический метод	0,10	—
147	453 372,93	2 216 686,15	Аналитический метод	0,10	—
148	453 373,01	2 216 686,14	Аналитический метод	0,10	—
149	453 455,58	2 216 678,59	Аналитический метод	0,10	—
150	453 455,85	2 216 678,58	Аналитический метод	0,10	—
151	453 460,59	2 216 678,42	Аналитический метод	0,10	—
152	453 469,74	2 216 694,23	Аналитический метод	0,10	—
153	453 500,28	2 216 737,66	Аналитический метод	0,10	—
154	453 549,20	2 216 797,51	Аналитический метод	0,10	—
155	453 583,65	2 216 829,60	Аналитический метод	0,10	—
156	453 610,28	2 216 854,09	Аналитический метод	0,10	—
157	453 675,06	2 216 906,74	Аналитический метод	0,10	—

Раздел 2

Сведения о местоположении границ объекта

1	2	3	4	5	6
158	453 687,79	2 216 917,30	Аналитический метод	0,10	—
159	453 691,74	2 216 919,49	Аналитический метод	0,10	—
160	453 692,23	2 216 919,87	Аналитический метод	0,10	—
161	453 730,89	2 216 945,62	Аналитический метод	0,10	—
162	453 738,76	2 216 947,18	Аналитический метод	0,10	—
163	453 742,81	2 216 946,22	Аналитический метод	0,10	—
164	453 750,51	2 216 949,20	Аналитический метод	0,10	—
165	453 760,21	2 216 956,56	Аналитический метод	0,10	—
166	453 764,75	2 216 961,93	Аналитический метод	0,10	—
167	453 771,78	2 216 967,27	Аналитический метод	0,10	—
168	453 806,36	2 216 973,61	Аналитический метод	0,10	—
169	453 809,03	2 216 973,27	Аналитический метод	0,10	—
170	453 814,43	2 216 972,15	Аналитический метод	0,10	—
171	453 822,33	2 216 970,04	Аналитический метод	0,10	—
172	453 827,39	2 216 968,03	Аналитический метод	0,10	—
173	453 829,83	2 216 966,85	Аналитический метод	0,10	—
174	453 834,41	2 216 964,08	Аналитический метод	0,10	—
175	453 838,99	2 216 960,58	Аналитический метод	0,10	—
176	453 843,90	2 216 956,91	Аналитический метод	0,10	—
177	453 848,56	2 216 953,44	Аналитический метод	0,10	—
178	453 852,94	2 216 949,76	Аналитический метод	0,10	—
179	453 857,03	2 216 945,89	Аналитический метод	0,10	—
180	453 862,17	2 216 939,60	Аналитический метод	0,10	—
181	453 864,98	2 216 934,93	Аналитический метод	0,10	—
182	453 866,28	2 216 932,46	Аналитический метод	0,10	—
183	453 868,71	2 216 927,40	Аналитический метод	0,10	—
184	453 871,97	2 216 920,38	Аналитический метод	0,10	—
185	453 917,08	2 216 877,17	Аналитический метод	0,10	—
186	453 923,52	2 216 871,24	Аналитический метод	0,10	—
187	453 959,06	2 216 837,39	Аналитический метод	0,10	—
188	453 968,84	2 216 825,92	Аналитический метод	0,10	—
189	453 972,88	2 216 824,06	Аналитический метод	0,10	—
190	454 006,62	2 216 805,91	Аналитический метод	0,10	—
191	454 011,07	2 216 803,44	Аналитический метод	0,10	—
192	454 015,45	2 216 800,86	Аналитический метод	0,10	—
193	454 019,76	2 216 798,17	Аналитический метод	0,10	—
194	454 024,00	2 216 795,36	Аналитический метод	0,10	—
195	454 108,41	2 216 737,91	Аналитический метод	0,10	—
196	454 111,18	2 216 736,00	Аналитический метод	0,10	—
197	454 123,12	2 216 722,85	Аналитический метод	0,10	—
198	454 125,49	2 216 720,33	Аналитический метод	0,10	—
199	454 212,84	2 216 605,21	Аналитический метод	0,10	—
200	454 214,61	2 216 602,79	Аналитический метод	0,10	—
201	454 216,31	2 216 600,32	Аналитический метод	0,10	—
202	454 217,93	2 216 597,80	Аналитический метод	0,10	—
203	454 219,47	2 216 595,22	Аналитический метод	0,10	—
204	454 220,93	2 216 592,60	Аналитический метод	0,10	—
205	454 222,30	2 216 589,94	Аналитический метод	0,10	—
206	454 223,59	2 216 587,23	Аналитический метод	0,10	—
207	454 224,80	2 216 584,48	Аналитический метод	0,10	—
208	454 233,37	2 216 564,06	Аналитический метод	0,10	—
209	454 235,23	2 216 560,01	Аналитический метод	0,10	—
210	454 241,83	2 216 549,53	Аналитический метод	0,10	—
211	454 255,66	2 216 535,93	Аналитический метод	0,10	—
212	454 263,90	2 216 524,23	Аналитический метод	0,10	—

Раздел 2

Сведения о местоположении границ объекта

1	2	3	4	5	6
213	454 267,82	2 216 520,87	Аналитический метод	0,10	—
214	454 268,58	2 216 520,25	Аналитический метод	0,10	—
215	454 270,06	2 216 519,28	Аналитический метод	0,10	—
216	454 273,40	2 216 514,37	Аналитический метод	0,10	—
217	454 278,45	2 216 507,16	Аналитический метод	0,10	—
218	454 281,84	2 216 502,30	Аналитический метод	0,10	—
219	454 285,49	2 216 497,29	Аналитический метод	0,10	—
220	454 287,44	2 216 494,83	Аналитический метод	0,10	—
221	454 291,43	2 216 490,13	Аналитический метод	0,10	—
222	454 299,67	2 216 481,11	Аналитический метод	0,10	—
223	454 310,15	2 216 470,28	Аналитический метод	0,10	—
224	454 323,02	2 216 457,53	Аналитический метод	0,10	—
225	454 333,89	2 216 447,07	Аналитический метод	0,10	—
226	454 343,50	2 216 438,25	Аналитический метод	0,10	—
227	454 353,05	2 216 428,47	Аналитический метод	0,10	—
228	454 361,08	2 216 419,84	Аналитический метод	0,10	—
229	454 370,17	2 216 408,42	Аналитический метод	0,10	—
230	454 376,33	2 216 401,03	Аналитический метод	0,10	—
231	454 392,62	2 216 383,62	Аналитический метод	0,10	—
232	454 403,31	2 216 373,12	Аналитический метод	0,10	—
233	454 409,22	2 216 367,12	Аналитический метод	0,10	—
234	454 411,98	2 216 363,93	Аналитический метод	0,10	—
235	454 414,18	2 216 360,90	Аналитический метод	0,10	—
236	454 418,49	2 216 355,50	Аналитический метод	0,10	—
237	454 437,88	2 216 313,39	Аналитический метод	0,10	—
238	454 437,74	2 216 311,75	Аналитический метод	0,10	—
239	454 437,48	2 216 303,12	Аналитический метод	0,10	—
240	454 438,09	2 216 297,95	Аналитический метод	0,10	—
241	454 438,85	2 216 295,41	Аналитический метод	0,10	—
242	454 441,02	2 216 291,99	Аналитический метод	0,10	—
243	454 445,94	2 216 284,54	Аналитический метод	0,10	—
244	454 447,92	2 216 280,92	Аналитический метод	0,10	—
245	454 504,90	2 216 132,94	Аналитический метод	0,10	—
246	454 510,88	2 216 110,88	Аналитический метод	0,10	—
247	454 519,11	2 216 089,03	Аналитический метод	0,10	—
248	454 526,21	2 216 086,81	Аналитический метод	0,10	—
249	454 525,92	2 216 085,98	Аналитический метод	0,10	—
250	454 520,55	2 216 085,03	Аналитический метод	0,10	—
251	454 522,29	2 216 075,18	Аналитический метод	0,10	—
252	454 535,49	2 216 077,52	Аналитический метод	0,10	—
253	454 537,22	2 216 044,98	Аналитический метод	0,10	—
254	454 548,21	2 216 045,57	Аналитический метод	0,10	—
255	454 549,84	2 216 086,45	Аналитический метод	0,10	—
256	454 548,65	2 216 089,40	Аналитический метод	0,10	—
257	454 544,80	2 216 091,42	Аналитический метод	0,10	—
258	454 525,59	2 216 097,36	Аналитический метод	0,10	—
259	454 515,35	2 216 134,04	Аналитический метод	0,10	—
260	454 457,00	2 216 285,15	Аналитический метод	0,10	—
261	454 454,51	2 216 289,70	Аналитический метод	0,10	—
262	454 449,41	2 216 297,43	Аналитический метод	0,10	—
263	454 448,04	2 216 299,59	Аналитический метод	0,10	—
264	454 447,50	2 216 303,57	Аналитический метод	0,10	—
265	454 447,67	2 216 309,76	Аналитический метод	0,10	—
266	454 447,75	2 216 315,07	Аналитический метод	0,10	—
267	454 447,46	2 216 316,45	Аналитический метод	0,10	—

Раздел 2

Сведения о местоположении границ объекта

1	2	3	4	5	6
268	454 428,04	2 216 360,88	Аналитический метод	0,10	—
269	454 421,56	2 216 367,65	Аналитический метод	0,10	—
270	454 418,70	2 216 370,35	Аналитический метод	0,10	—
271	454 409,21	2 216 381,32	Аналитический метод	0,10	—
272	454 388,81	2 216 402,66	Аналитический метод	0,10	—
273	454 363,41	2 216 432,08	Аналитический метод	0,10	—
274	454 347,36	2 216 448,35	Аналитический метод	0,10	—
275	454 321,48	2 216 473,04	Аналитический метод	0,10	—
276	454 306,92	2 216 487,99	Аналитический метод	0,10	—
277	454 298,97	2 216 496,69	Аналитический метод	0,10	—
278	454 293,43	2 216 503,38	Аналитический метод	0,10	—
279	454 288,33	2 216 510,48	Аналитический метод	0,10	—
280	454 279,94	2 216 522,42	Аналитический метод	0,10	—
281	454 278,46	2 216 524,72	Аналитический метод	0,10	—
282	454 277,84	2 216 525,49	Аналитический метод	0,10	—
283	454 276,26	2 216 527,11	Аналитический метод	0,10	—
284	454 274,22	2 216 528,55	Аналитический метод	0,10	—
285	454 270,54	2 216 531,71	Аналитический метод	0,10	—
286	454 268,50	2 216 533,57	Аналитический метод	0,10	—
287	454 263,64	2 216 542,11	Аналитический метод	0,10	—
288	454 249,67	2 216 555,85	Аналитический метод	0,10	—
289	454 243,82	2 216 565,13	Аналитический метод	0,10	—
290	454 241,74	2 216 568,14	Аналитический метод	0,10	—
291	454 233,37	2 216 588,08	Аналитический метод	0,10	—
292	454 232,05	2 216 591,10	Аналитический метод	0,10	—
293	454 230,63	2 216 594,07	Аналитический метод	0,10	—
294	454 229,12	2 216 596,99	Аналитический метод	0,10	—
295	454 227,52	2 216 599,87	Аналитический метод	0,10	—
296	454 225,83	2 216 602,69	Аналитический метод	0,10	—
297	454 224,06	2 216 605,47	Аналитический метод	0,10	—
298	454 222,19	2 216 608,18	Аналитический метод	0,10	—
299	454 220,24	2 216 610,83	Аналитический метод	0,10	—
300	454 133,09	2 216 725,70	Аналитический метод	0,10	—
301	454 130,83	2 216 729,24	Аналитический метод	0,10	—
302	454 117,54	2 216 743,87	Аналитический метод	0,10	—
303	454 113,29	2 216 745,84	Аналитический метод	0,10	—
304	454 029,23	2 216 803,05	Аналитический метод	0,10	—
305	454 024,79	2 216 805,99	Аналитический метод	0,10	—
306	454 020,27	2 216 808,81	Аналитический метод	0,10	—
307	454 015,68	2 216 811,52	Аналитический метод	0,10	—
308	454 011,03	2 216 814,10	Аналитический метод	0,10	—
309	453 977,56	2 216 832,10	Аналитический метод	0,10	—
310	453 975,32	2 216 833,72	Аналитический метод	0,10	—
311	453 966,33	2 216 844,27	Аналитический метод	0,10	—
312	453 937,86	2 216 871,39	Аналитический метод	0,10	—
313	453 935,37	2 216 875,28	Аналитический метод	0,10	—
314	453 926,58	2 216 883,37	Аналитический метод	0,10	—
315	453 923,27	2 216 885,04	Аналитический метод	0,10	—
316	453 880,97	2 216 924,74	Аналитический метод	0,10	—
317	453 876,53	2 216 934,26	Аналитический метод	0,10	—
318	453 873,77	2 216 939,72	Аналитический метод	0,10	—
319	453 868,52	2 216 947,89	Аналитический метод	0,10	—
320	453 861,91	2 216 955,11	Аналитический метод	0,10	—
321	453 854,74	2 216 961,29	Аналитический метод	0,10	—
322	453 847,42	2 216 966,73	Аналитический метод	0,10	—

Раздел 2

Сведения о местоположении границ объекта

1	2	3	4	5	6
323	453 837,34	2 216 974,10	Аналитический метод	0,10	—
324	453 834,45	2 216 975,72	Аналитический метод	0,10	—
325	453 831,52	2 216 977,14	Аналитический метод	0,10	—
326	453 828,56	2 216 978,39	Аналитический метод	0,10	—
327	453 825,56	2 216 979,51	Аналитический метод	0,10	—
328	453 822,53	2 216 980,45	Аналитический метод	0,10	—
329	453 816,59	2 216 981,92	Аналитический метод	0,10	—
330	453 810,64	2 216 983,15	Аналитический метод	0,10	—
331	453 807,62	2 216 983,53	Аналитический метод	0,10	—
332	453 807,63	2 216 983,48	Аналитический метод	0,10	—
333	453 778,14	2 216 977,17	Аналитический метод	0,10	—
334	453 768,49	2 216 977,32	Аналитический метод	0,10	—
335	453 757,82	2 216 969,23	Аналитический метод	0,10	—
336	453 753,28	2 216 963,86	Аналитический метод	0,10	—
337	453 745,59	2 216 958,02	Аналитический метод	0,10	—
338	453 742,09	2 216 956,67	Аналитический метод	0,10	—
339	453 738,94	2 216 957,41	Аналитический метод	0,10	—
340	453 727,00	2 216 955,05	Аналитический метод	0,10	—
341	453 718,55	2 216 949,42	Аналитический метод	0,10	—
342	453 714,39	2 216 948,45	Аналитический метод	0,10	—
343	453 704,05	2 216 941,56	Аналитический метод	0,10	—
344	453 701,56	2 216 938,10	Аналитический метод	0,10	—
345	453 686,39	2 216 927,99	Аналитический метод	0,10	—
346	453 679,58	2 216 922,71	Аналитический метод	0,10	—
347	453 641,55	2 216 891,35	Аналитический метод	0,10	—
348	453 604,11	2 216 861,26	Аналитический метод	0,10	—
349	453 541,78	2 216 803,91	Аналитический метод	0,10	—
350	453 515,29	2 216 771,63	Аналитический метод	0,10	—
351	453 503,86	2 216 754,76	Аналитический метод	0,10	—
352	453 493,86	2 216 742,53	Аналитический метод	0,10	—
353	453 462,95	2 216 698,57	Аналитический метод	0,10	—
354	453 456,87	2 216 688,05	Аналитический метод	0,10	—
355	453 455,84	2 216 687,90	Аналитический метод	0,10	—
356	453 374,29	2 216 695,36	Аналитический метод	0,10	—
357	453 370,51	2 216 696,20	Аналитический метод	0,10	—
358	453 365,02	2 216 696,80	Аналитический метод	0,10	—
359	453 354,85	2 216 696,90	Аналитический метод	0,10	—
360	453 351,94	2 216 697,03	Аналитический метод	0,10	—
361	453 350,22	2 216 697,10	Аналитический метод	0,10	—
362	453 348,42	2 216 697,36	Аналитический метод	0,10	—
363	453 347,71	2 216 697,69	Аналитический метод	0,10	—
364	453 343,31	2 216 700,80	Аналитический метод	0,10	—
365	453 246,10	2 216 768,82	Аналитический метод	0,10	—
366	453 211,77	2 216 794,82	Аналитический метод	0,10	—
367	453 188,83	2 216 808,40	Аналитический метод	0,10	—
368	453 133,24	2 216 852,49	Аналитический метод	0,10	—
369	453 129,47	2 216 857,39	Аналитический метод	0,10	—
370	453 120,17	2 216 864,77	Аналитический метод	0,10	—
371	453 114,54	2 216 867,32	Аналитический метод	0,10	—
372	453 106,81	2 216 873,45	Аналитический метод	0,10	—
373	453 070,28	2 216 899,45	Аналитический метод	0,10	—
374	453 064,21	2 216 901,19	Аналитический метод	0,10	—
375	453 055,02	2 216 907,73	Аналитический метод	0,10	—
376	453 052,18	2 216 912,33	Аналитический метод	0,10	—
377	453 027,37	2 216 930,85	Аналитический метод	0,10	—

Раздел 2

Сведения о местоположении границ объекта

1	2	3	4	5	6
378	452 990,47	2 216 960,96	Аналитический метод	0,10	—
379	452 959,18	2 216 975,05	Аналитический метод	0,10	—
380	452 955,54	2 216 977,01	Аналитический метод	0,10	—
381	452 953,13	2 216 978,79	Аналитический метод	0,10	—
382	452 952,72	2 216 979,33	Аналитический метод	0,10	—
383	452 952,03	2 216 981,39	Аналитический метод	0,10	—
384	452 951,66	2 216 982,52	Аналитический метод	0,10	—
385	452 951,32	2 216 986,40	Аналитический метод	0,10	—
386	452 950,24	2 216 990,54	Аналитический метод	0,10	—
387	452 947,06	2 216 994,17	Аналитический метод	0,10	—
388	452 941,77	2 216 997,97	Аналитический метод	0,10	—
389	452 922,32	2 217 012,03	Аналитический метод	0,10	—
390	452 895,09	2 217 031,13	Аналитический метод	0,10	—
391	452 831,12	2 217 077,15	Аналитический метод	0,10	—
392	452 806,01	2 217 072,27	Аналитический метод	0,10	—
393	452 800,96	2 217 071,52	Аналитический метод	0,10	—
394	452 797,10	2 217 073,88	Аналитический метод	0,10	—
395	452 787,19	2 217 081,25	Аналитический метод	0,10	—
396	452 777,10	2 217 088,79	Аналитический метод	0,10	—
397	452 769,16	2 217 094,60	Аналитический метод	0,10	—
398	452 758,13	2 217 102,54	Аналитический метод	0,10	—
399	452 750,20	2 217 107,70	Аналитический метод	0,10	—
400	452 734,07	2 217 118,39	Аналитический метод	0,10	—
401	452 732,51	2 217 119,37	Аналитический метод	0,10	—
402	452 729,62	2 217 119,69	Аналитический метод	0,10	—
403	452 722,27	2 217 122,64	Аналитический метод	0,10	—
404	452 708,51	2 217 127,13	Аналитический метод	0,10	—
405	452 700,44	2 217 130,24	Аналитический метод	0,10	—
406	452 692,34	2 217 133,50	Аналитический метод	0,10	—
407	452 678,70	2 217 139,53	Аналитический метод	0,10	—
408	452 668,09	2 217 144,69	Аналитический метод	0,10	—
409	452 660,16	2 217 148,70	Аналитический метод	0,10	—
410	452 655,14	2 217 151,49	Аналитический метод	0,10	—
411	452 650,53	2 217 154,54	Аналитический метод	0,10	—
412	452 643,73	2 217 159,89	Аналитический метод	0,10	—
413	452 634,86	2 217 167,66	Аналитический метод	0,10	—
414	452 628,24	2 217 173,75	Аналитический метод	0,10	—
415	452 623,69	2 217 177,81	Аналитический метод	0,10	—
416	452 614,29	2 217 185,62	Аналитический метод	0,10	—
417	452 607,16	2 217 191,20	Аналитический метод	0,10	—
418	452 600,24	2 217 196,72	Аналитический метод	0,10	—
419	452 595,88	2 217 200,48	Аналитический метод	0,10	—
420	452 591,71	2 217 204,50	Аналитический метод	0,10	—
421	452 589,66	2 217 206,51	Аналитический метод	0,10	—
422	452 587,83	2 217 208,52	Аналитический метод	0,10	—
423	452 582,49	2 217 215,27	Аналитический метод	0,10	—
424	452 578,99	2 217 219,97	Аналитический метод	0,10	—
425	452 575,59	2 217 224,61	Аналитический метод	0,10	—
426	452 572,51	2 217 229,32	Аналитический метод	0,10	—
427	452 568,02	2 217 236,27	Аналитический метод	0,10	—
428	452 562,94	2 217 239,49	Аналитический метод	0,10	—
429	452 558,33	2 217 242,14	Аналитический метод	0,10	—
430	452 554,06	2 217 244,57	Аналитический метод	0,10	—
431	452 551,62	2 217 246,20	Аналитический метод	0,10	—
432	452 550,32	2 217 247,31	Аналитический метод	0,10	—

Раздел 2

Сведения о местоположении границ объекта

1	2	3	4	5	6
433	452 547,57	2 217 249,28	Аналитический метод	0,10	—
434	452 545,27	2 217 250,92	Аналитический метод	0,10	—
435	452 542,97	2 217 252,60	Аналитический метод	0,10	—
436	452 540,69	2 217 254,31	Аналитический метод	0,10	—
437	452 538,43	2 217 256,06	Аналитический метод	0,10	—
438	452 536,20	2 217 257,81	Аналитический метод	0,10	—
439	452 533,86	2 217 259,78	Аналитический метод	0,10	—
440	452 531,32	2 217 261,58	Аналитический метод	0,10	—
441	452 529,00	2 217 263,30	Аналитический метод	0,10	—
442	452 526,65	2 217 265,11	Аналитический метод	0,10	—
443	452 524,25	2 217 266,92	Аналитический метод	0,10	—
444	452 521,86	2 217 268,73	Аналитический метод	0,10	—
445	452 519,47	2 217 270,56	Аналитический метод	0,10	—
446	452 517,02	2 217 272,37	Аналитический метод	0,10	—
447	452 514,60	2 217 274,16	Аналитический метод	0,10	—
448	452 512,17	2 217 275,95	Аналитический метод	0,10	—
449	452 509,83	2 217 277,65	Аналитический метод	0,10	—
450	452 507,51	2 217 279,52	Аналитический метод	0,10	—
451	452 504,98	2 217 281,36	Аналитический метод	0,10	—
452	452 502,52	2 217 283,12	Аналитический метод	0,10	—
453	452 500,09	2 217 284,83	Аналитический метод	0,10	—
454	452 497,69	2 217 286,52	Аналитический метод	0,10	—
455	452 495,35	2 217 288,18	Аналитический метод	0,10	—
456	452 493,01	2 217 289,89	Аналитический метод	0,10	—
457	452 490,63	2 217 291,61	Аналитический метод	0,10	—
458	452 488,28	2 217 293,27	Аналитический метод	0,10	—
459	452 485,96	2 217 294,92	Аналитический метод	0,10	—
460	452 484,84	2 217 295,72	Аналитический метод	0,10	—
461	452 478,61	2 217 299,56	Аналитический метод	0,10	—
462	452 475,72	2 217 301,04	Аналитический метод	0,10	—
463	452 470,77	2 217 302,84	Аналитический метод	0,10	—
464	452 468,14	2 217 303,83	Аналитический метод	0,10	—
465	452 462,07	2 217 306,11	Аналитический метод	0,10	—
466	452 458,35	2 217 308,98	Аналитический метод	0,10	—
467	452 456,23	2 217 311,57	Аналитический метод	0,10	—
468	452 454,47	2 217 313,72	Аналитический метод	0,10	—
469	452 452,91	2 217 315,52	Аналитический метод	0,10	—
470	452 451,65	2 217 317,63	Аналитический метод	0,10	—
471	452 450,12	2 217 320,08	Аналитический метод	0,10	—
472	452 448,62	2 217 322,50	Аналитический метод	0,10	—
473	452 447,12	2 217 324,93	Аналитический метод	0,10	—
474	452 445,62	2 217 327,34	Аналитический метод	0,10	—
475	452 444,21	2 217 329,79	Аналитический метод	0,10	—
476	452 442,78	2 217 332,34	Аналитический метод	0,10	—
477	452 441,32	2 217 334,90	Аналитический метод	0,10	—
478	452 439,94	2 217 337,45	Аналитический метод	0,10	—
479	452 438,59	2 217 340,02	Аналитический метод	0,10	—
480	452 437,30	2 217 342,62	Аналитический метод	0,10	—
481	452 436,05	2 217 345,25	Аналитический метод	0,10	—
482	452 434,83	2 217 347,93	Аналитический метод	0,10	—
483	452 433,61	2 217 350,64	Аналитический метод	0,10	—
484	452 432,42	2 217 353,34	Аналитический метод	0,10	—
485	452 431,29	2 217 356,02	Аналитический метод	0,10	—
486	452 430,19	2 217 358,74	Аналитический метод	0,10	—
487	452 429,11	2 217 361,49	Аналитический метод	0,10	—

Схема расположения границ публичного сервитута

Обзорный лист

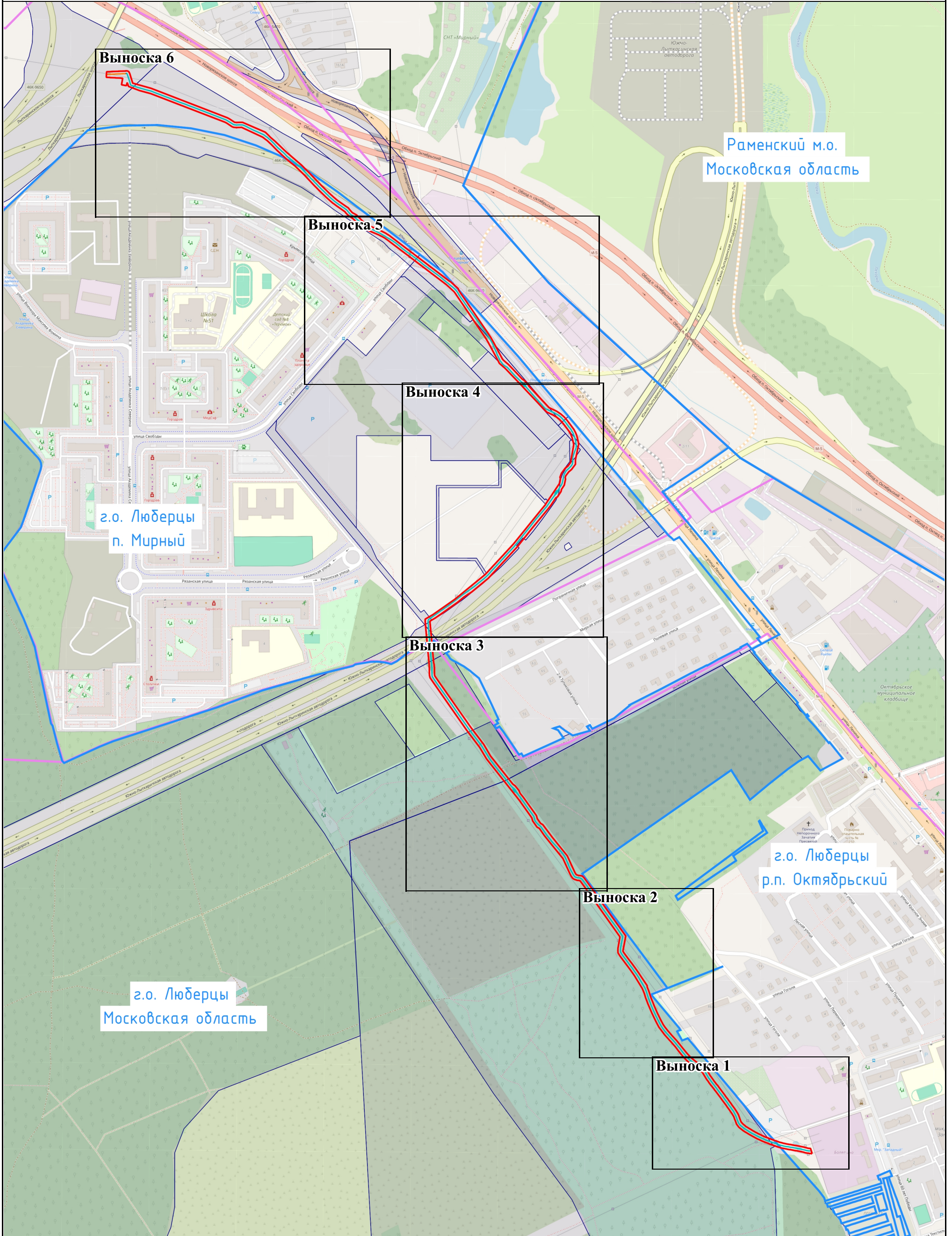

Масштаб 1:7 000

Условные обозначения:

- | | |
|--|--|
| - обозначение границы и наименования муниципального образования | - обозначение границы кадастрового квартала |
| - обозначение границы участка, в отношении которого испрашивается публичный сервитут | - обозначение проектной границы публичного сервитута |
| - обозначение местоположения инженерного сооружения (ось кабельной части КВЛ 110 кВ Красково-Болятино) | - обозначение местоположения инженерного сооружения (ось воздушной части КВЛ 110 кВ Красково-Болятино) |

Схема расположения границ публичного сервитута

Выноска 1

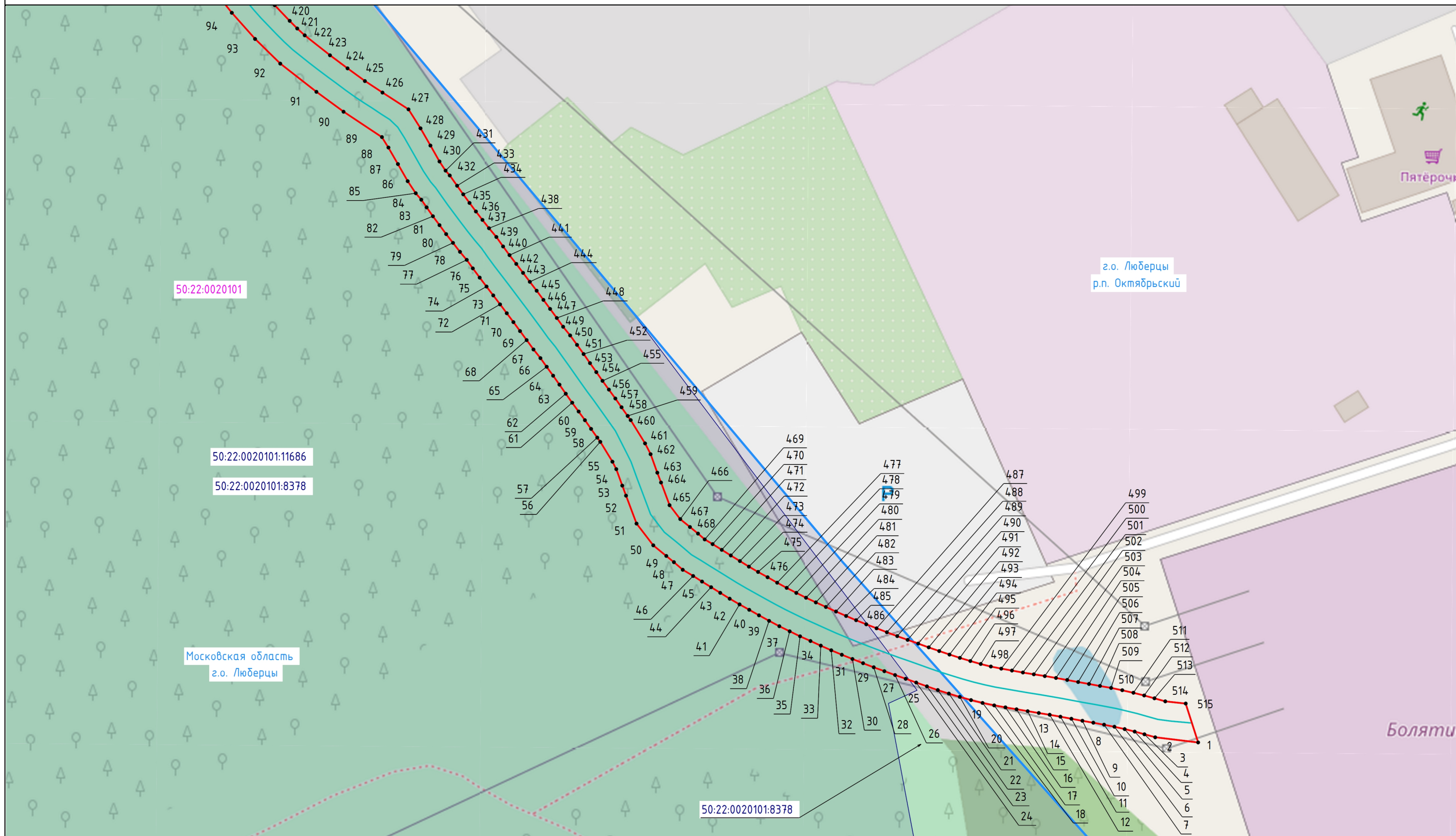

Масштаб 1:1 000

Условные обозначения:

- | | | |
|--|--|---|
| - обозначение границы и наименования муниципального образования | - обозначение границы и номера кадастрового квартала | - обозначение границы и кадастрового номера земельного участка, в отношении которого испрашивается публичный сервитут |
| - обозначение проектной границы публичного сервитута | - обозначение характерной точки проектной границы публичного сервитута | - обозначение местоположения инженерного сооружения (ось кабельной части КВЛ 110 кВ Красково-Болятино) |
| - обозначение местоположения инженерного сооружения (ось воздушной части КВЛ 110 кВ Красково-Болятино) | | |

Схема расположения границ публичного сервитута

Выноска 2

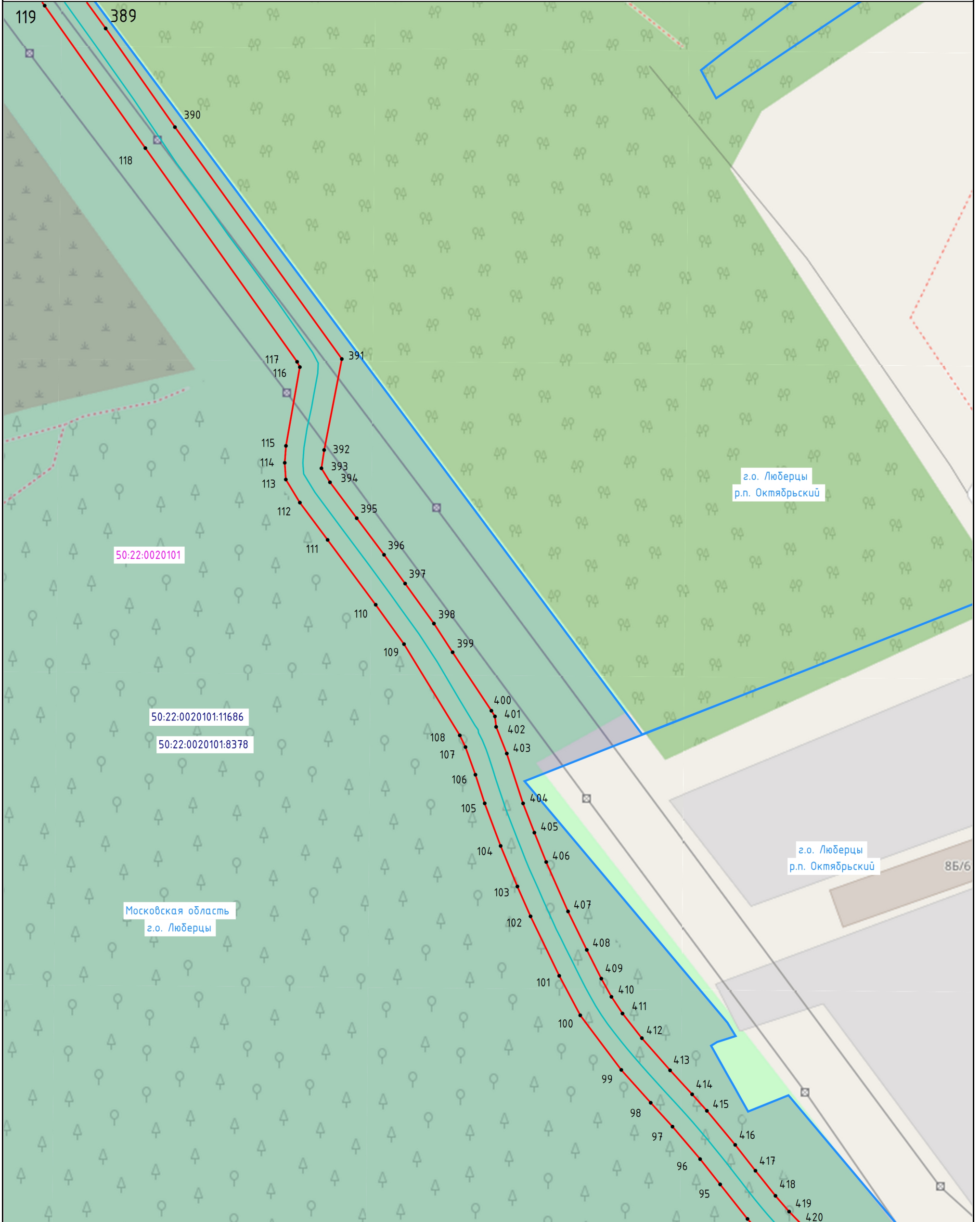

Масштаб 1:1 000

Условные обозначения:

- | | |
|---|--|
| <ul style="list-style-type: none"> г.о. Люберцы - обозначение границы и наименования муниципального образования 50:22:0040602.6 - обозначение границы и кадастрового номера земельного участка, в отношении которого испрашивается публичный сервитут 1 • - обозначение характерной точки проектной границы публичного сервитута - обозначение местоположения инженерного сооружения (ось воздушной части КВЛ 110 кВ Красково-Болятино) | <ul style="list-style-type: none"> 50:22:0040602 - обозначение границы и номера кадастрового квартала - обозначение проектной границы публичного сервитута - обозначение местоположения инженерного сооружения (ось кабельной части КВЛ 110 кВ Красково-Болятино) |
|---|--|

Схема расположения границ публичного сервитута

Выноска 3

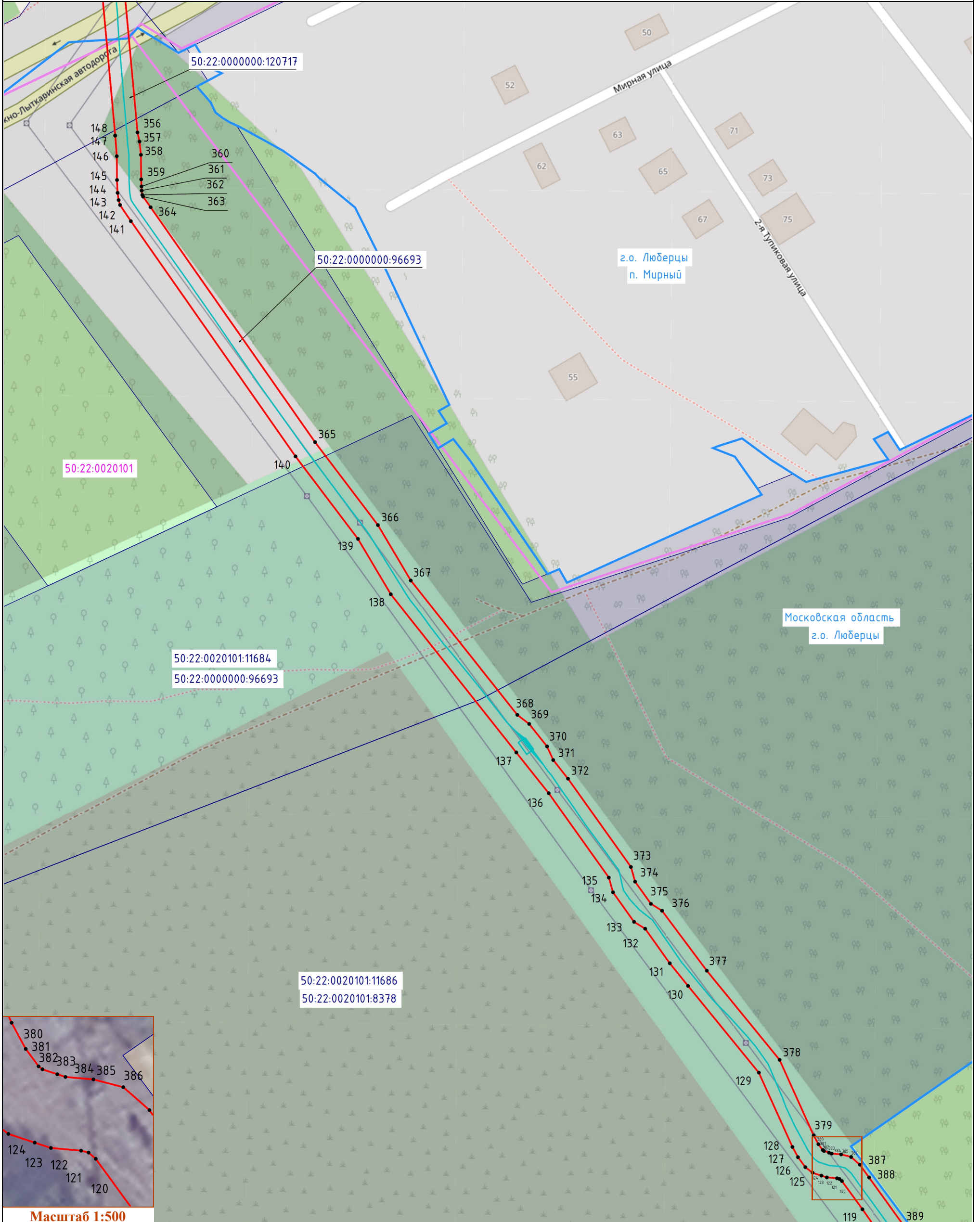

Масштаб 1:500

Масштаб 1:1 500

Условные обозначения:

- г.о. Люберцы - обозначение границы и наименования муниципального образования
- 50:22:004.0602.6 - обозначение границы и кадастрового номера земельного участка, в отношении которого испрашивается публичный сервитут
- 1 - обозначение характерной точки проектной границы публичного сервитута
- - обозначение местоположения инженерного сооружения (ось воздушной части КВЛ 110 кВ Красково-Болятино)

- 50:22:004.0602 - обозначение границы и номера кадастрового квартала
- - обозначение проектной границы публичного сервитута
- - обозначение местоположения инженерного сооружения (ось кабельной части КВЛ 110 кВ Красково-Болятино)

Схема расположения границ публичного сервитута

Выноска 4

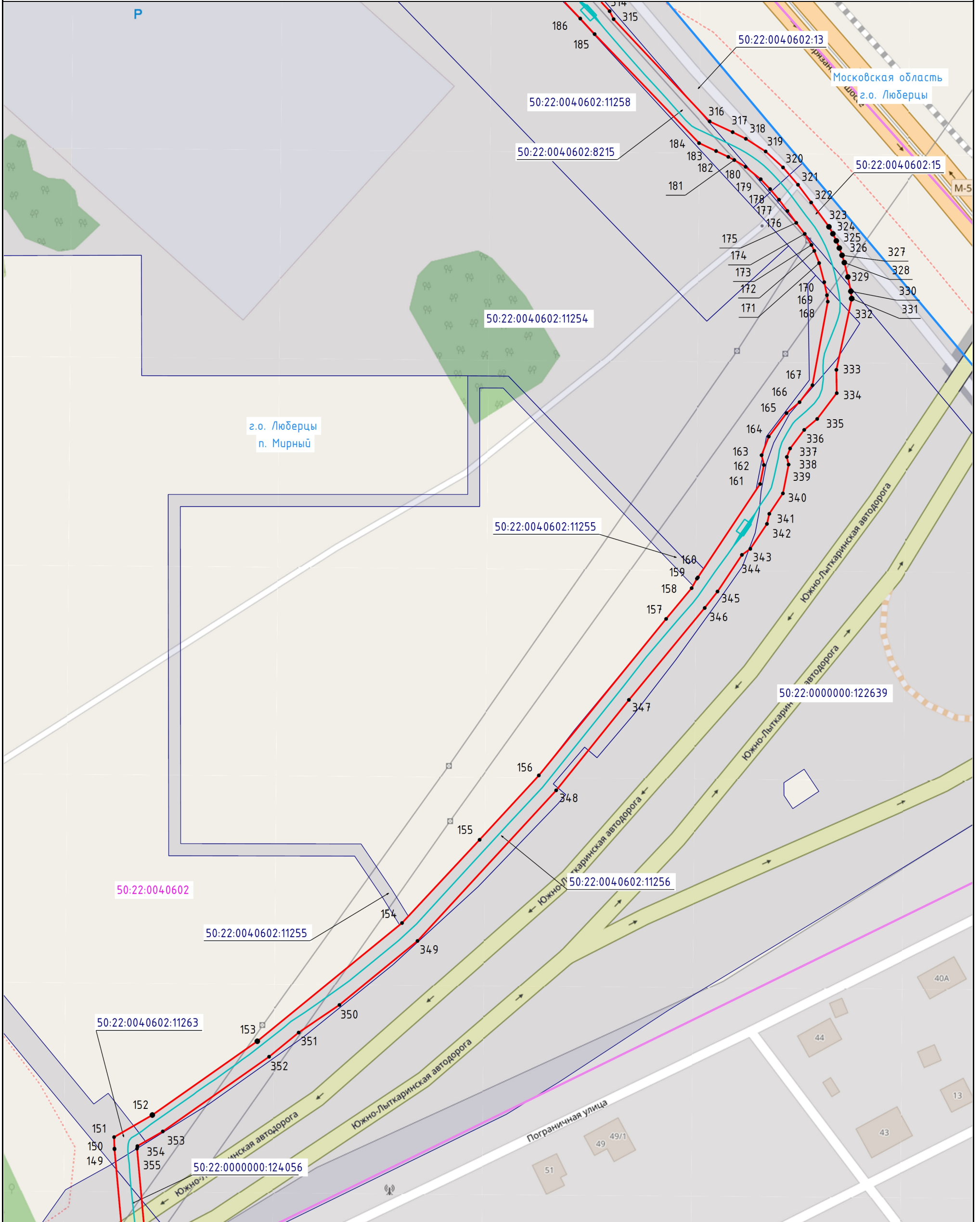

Масштаб 1:1 500

Условные обозначения:

- г.о. Люберцы - обозначение границы и наименования муниципального образования
- 50:22:0040602:6 - обозначение границы и кадастрового номера земельного участка, в отношении которого испрашивается публичный сервитут
- 1 • - обозначение характерной точки проектной границы публичного сервитута
- обозначение местоположения инженерного сооружения (ось воздушной части КВЛ 110 кВ Красково-Болятино)

- 50:22:0040602 - обозначение границы и номера кадастрового квартала
- обозначение проектной границы публичного сервитута
- обозначение местоположения инженерного сооружения (ось кабельной части КВЛ 110 кВ Красково-Болятино)

Схема расположения границ публичного сервитута

Выноска 5

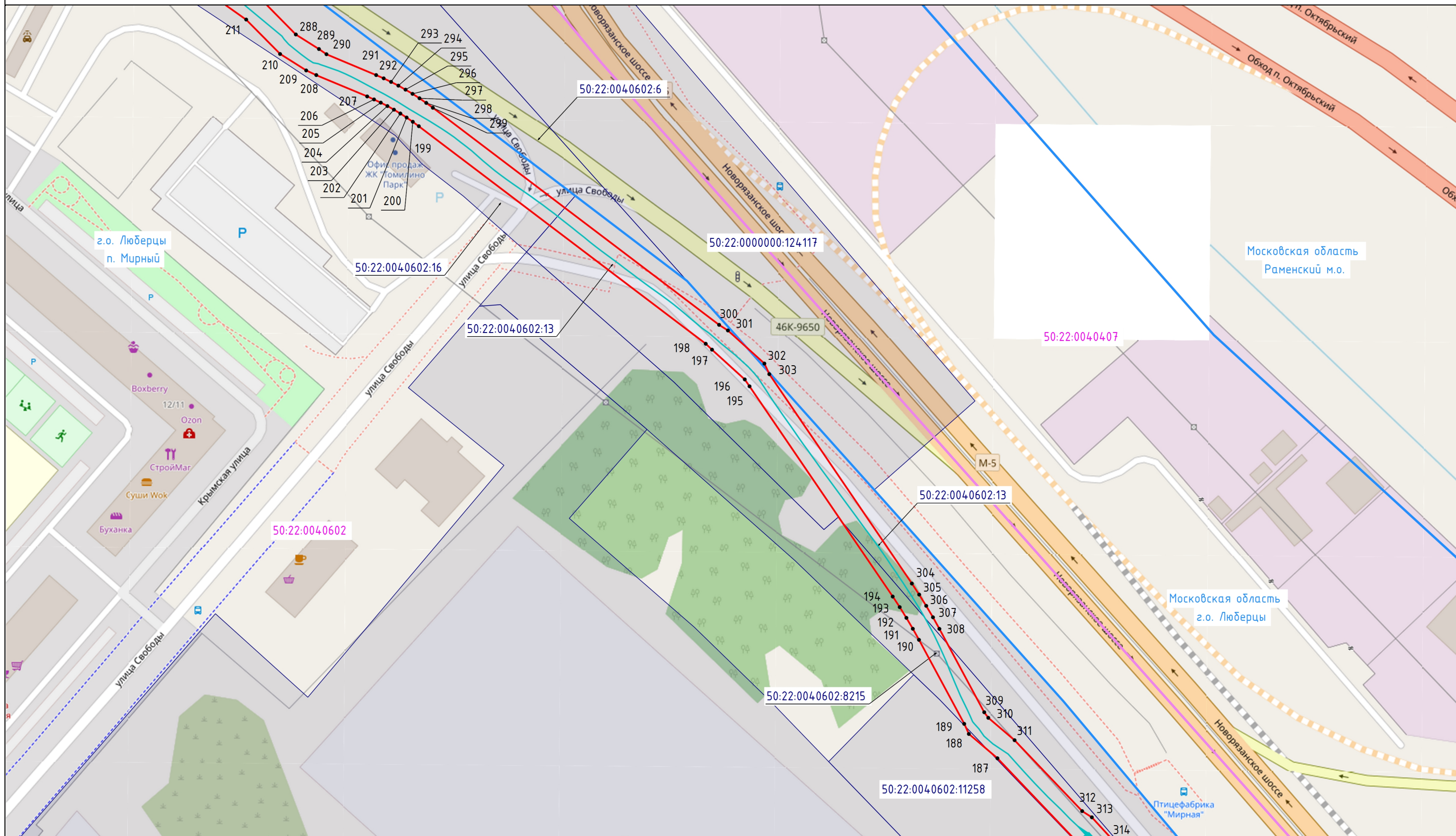

Масштаб 1:1 500

- Условные обозначения:**
- г.о. Люберцы - обозначение границы и наименования муниципального образования
 - обозначение проектной границы публичного сервитута
 - обозначение местоположения инженерного сооружения (ось воздушной части КВЛ 110 кВ Красково-Болятино)
 - 50:22:0040602 - обозначение границы и номера кадастрового квартала
 - 50:22:0040602:6 - обозначение границы и кадастрового номера земельного участка, в отношении которого испрашивается публичный сервитут
 - 1 - обозначение характерной точки проектной границы публичного сервитута
 - обозначение местоположения инженерного сооружения (ось кабельной части КВЛ 110 кВ Красково-Болятино)

Схема расположения границ публичного сервитута

Выноска 6

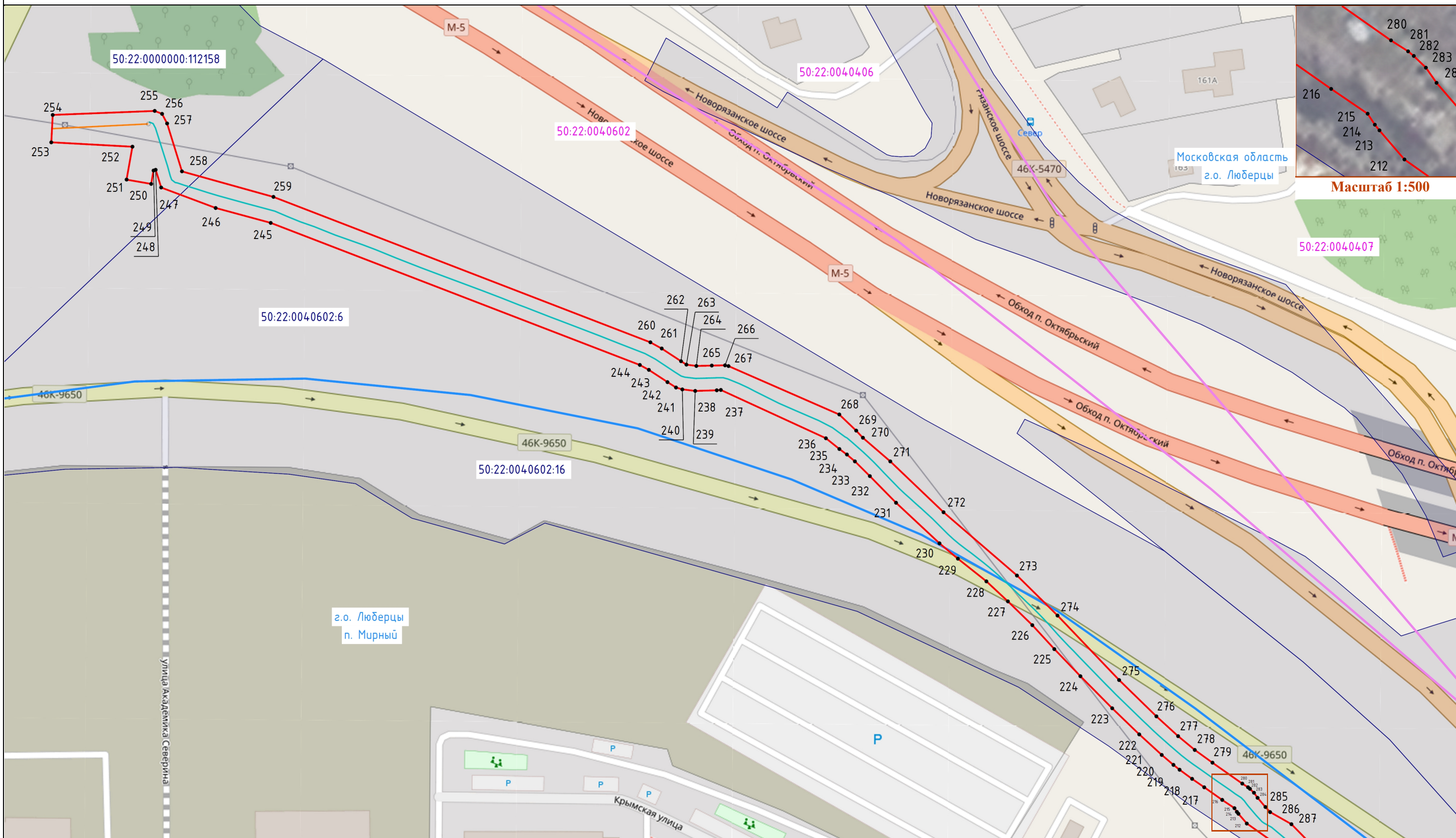

Масштаб 1:1 500

Условные обозначения:

- | | | | | | |
|--------------|--|---------------|--|-----------------|---|
| г.о. Люберцы | - обозначение границы и наименования муниципального образования | 50:22:0040602 | - обозначение границы и номера кадастрового квартала | 50:22:0040602:6 | - обозначение границы и кадастрового номера земельного участка, в отношении которого испрашивается публичный сервитут |
| | - обозначение проектной границы публичного сервитута | | 1 - обозначение характерной точки проектной границы публичного сервитута | | - обозначение местоположения инженерного сооружения (ось кабельной части КВЛ 110 кВ Красково-Болятино) |
| | - обозначение местоположения инженерного сооружения (ось воздушной части КВЛ 110 кВ Красково-Болятино) | | | | |

ТЕКСТОВОЕ ОПИСАНИЕ**местоположения границ населенных пунктов, территориальных зон**

Прохождение границы		Описание прохождения границы
от точки	до точки	
1	2	3
—	—	—